„Besser zur Arbeit – Wie Betriebliches Mobilitätsmanagement Unternehmen bewegt.“

Heike Mühlhans

Integriertes Verkehrs- und Mobilitätsmanagement
Region Frankfurt RheinMain

FORUM 2030
11.06.2025 Bad Soden Salmünster
Vernetzte Mobilität – heute und morgen

Integriertes Verkehrs- und Mobilitätsmanagement Region Frankfurt RheinMain

BESSER ZUR ARBEIT

Über 25.000 Unternehmen und Gewerbetreibende im Main-Kinzig-Kreis

224.000
sozialversicherungspflichtig Beschäftige pendeln im MKK

49.000
Einpendler*innen

83.000
Auspendler*innen

92.000
wohnen und arbeiten im Kreis (Binnenpendler*innen)

Betriebliches Mobilitätsmanagement

Arbeitgeber…

- beschäftigen sich systematisch mit „ihrer“ Mobilität: Arbeits-/Dienstwege der Mitarbeiter/-innen, Dienstreisen, Fuhrpark, Kunden- und Besuchermobilität
- ergreifen zielgruppenspezifische Maßnahmen, um ihre ökonomische und ökologische Effizienz zu verbessern
- schaffen Strukturen für eine dauerhafte Verankerung

BMM ist ein Gewinn…

BMM nimmt alle Bereiche in den Blick

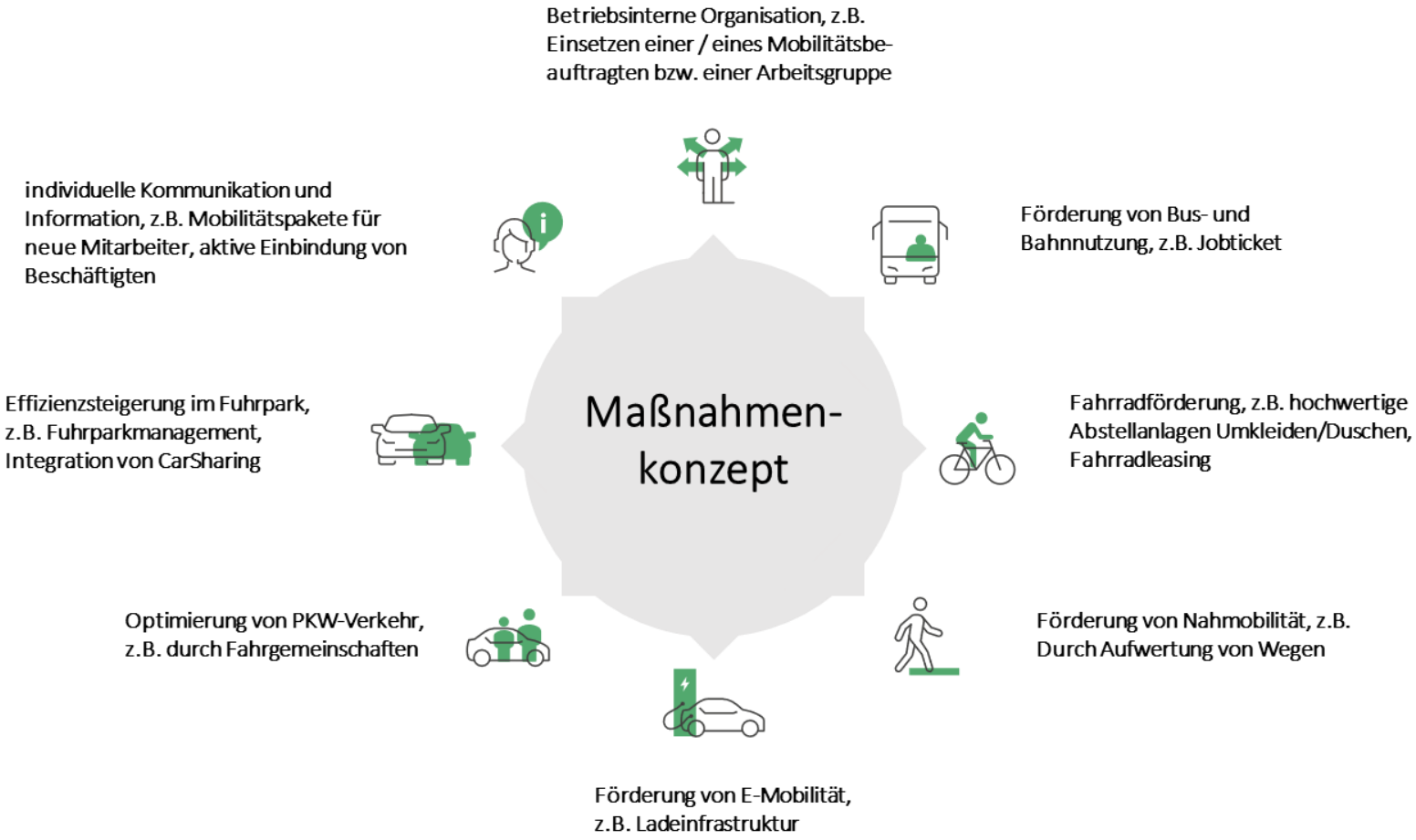

Besser zur Arbeit

- Beratungen
- Fach-workshops
- BMM-Netzwerk vor Ort
- Zahlen, Daten, Information

Der Weg zum Mobilitätskonzept

AUFTAKTGESPRÄCH

ANALYSENVORGESPRÄCH

ANALYSEN

BETRIEBSSTECKBRIEF
zur Erfassung und Dokumentation der infrastrukturellen und organisatorischen Rahmenbedingungen

BESCHÄFTIGTENBEFRAGUNG
zur Erfassung des aktuellen Mobilitätsverhaltens, individueller Rahmenbedingungen und Einschätzungen

ORTSBEGEHUNG
zur Erfassung und Dokumentation der infrastrukturellen Rahmenbedingungen

WOHNSTANDORTANALYSE
zur Bewertung der Erreichbarkeit des Arbeitsplatzes durch die Beschäftigten

BERATUNGSTERMIN
(Beratung und Austausch) zur Identifikation und Erarbeitung der passenden Maßnahmen

FINALISIERUNGSTERMIN
Endabstimmung zum Mobilitätsplan

Audit zum BMM

Prädikat Vorbildlich Mobil

- Würdigt Engagement der Arbeitgeber
- Arbeitgeber können ihr Engagement in Sachen Mobilitätsmanagement formal bewerten lassen
- Bewertungskriterien: u. a. umfassende Analyse der Mobilitätssituation, Befragung der Mitarbeiter sowie Umsetzung konkreter Maßnahmen
- macht beispielhaften Umgang mit der betrieblichen Mobilität gegenüber Mitarbeitern, Kunden und der Öffentlichkeit deutlich
- bestätigt für drei Jahre das vorbildliche Vorgehen im Betrieblichen Mobilitätsmanagement
- soll Ansporn sein, das außerordentliche Engagement fortzusetzen

Maßnahmenset führt zum Erfolg

IHK Darmstadt Rhein Main Neckar

ca. 170 Beschäftigte
Anlass Parkraumsituation
BMM als Angebot für Mitgliedsunternehmen etablieren

Standort: Darmstadt, Nähe Hauptbahnhof

Maßnahmenset

- Einführung JobTicket + Parkraummanagement, Radverkehrsförderung (Dusche und Abstellanlagen) Anreiseinformationen für Besuchende
- Carsharing + Umstellung Fuhrpark
- Kontinuierliche Weiterentwicklung

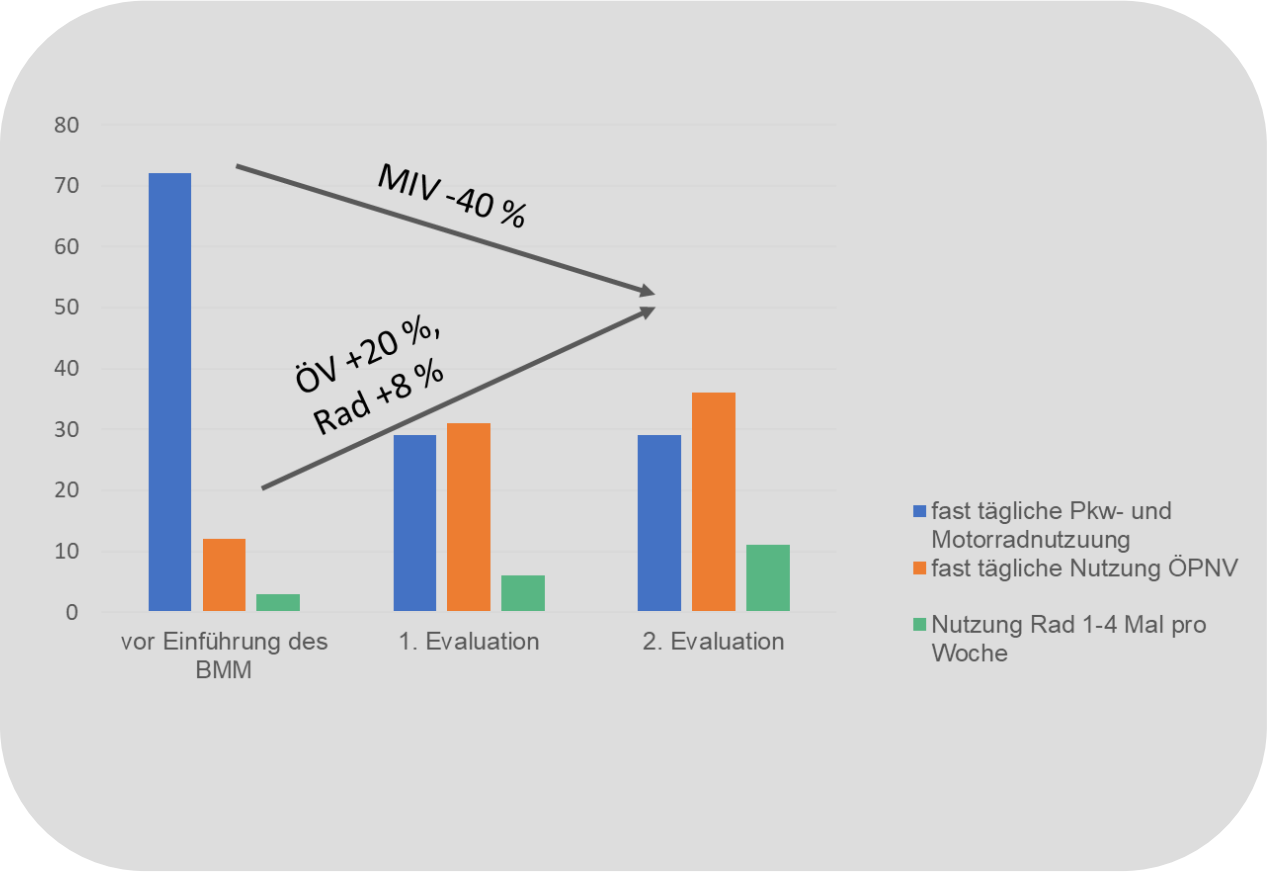

Integriertes Verkehrs- und Mobilitätsmanagement Region Frankfurt RheinMain

BESSER ZUR ARBEIT

BMM & BGM – eine erfolgreiche Verbindung

Deutscher Wetterdienst

ca. 1.050 Beschäftigte

Standorte Offenbach, Langen und Flughafen Frankfurt

- Schwerpunkt: Fahrradförderung:
  hochwertige Abstellanlagen, Lademöglichkeiten,
  Reparaturstation, Duschen und Umkleiden,
  Teilnahme am Stadtradeln
- Individuelle Mobilitätsberatung für Mitarbeitende
- Ticketzuschuss ÖV (kein Jobticket)
- Infomonitor im Eingangsbereich (Abfahrtszeiten ÖV)
- E-Mobilität: Ladeinfrastruktur PKW
- Feste personelle Zuständigkeit verankert

Audit Vorbildlich Mobil und Re-Audit

BMM mit Kontinuität

Riese & Müller

ca. 380 Beschäftigte (Schicht, Produktion, Verwaltung, Entwicklung)
Anlass: Nachhaltigkeit, Umsetzung neuer Arbeitsformen, Standortwechsel
Lage: Gewerbegebiet in Mühltal mit guter Straßenanbindung
Maßnahmenset:
Schwerpunkt Radverkehrsförderung:

- Abstellanlagen für verschiedene Fahrradtypen (Lastenrad) inkl. Ladeinfrastruktur, Internes Fahrradleasing, Duschen/Umkleiden, Reparaturservice
- Ladeinfrastruktur PKW

Verbesserung ÖV-Anbindung:
im Gewerbegebiet wurden Abfahrtszeiten an die Schichtzeiten angepasst. Austausch zwischen Riese & Mülller mit DADINA.
Verankerung als Aufgabe im Bereich HR

Audit Vorbildlich Mobil und Re-Audit

Arbeitgeber ergreifen Initiative

Bsp. aus Frankfurt am Main

ca. 5.000 Beschäftigte (Schicht, Produktion, Verwaltung, Entwicklung)
Anlass: Standortentwicklung, Parkdruck, erste und letzte Meile
Lage: ca. 2 km von S-Bahnstation entfernt

Schwerpunkt Verbesserung der ÖV-Anbindung:

- Verbesserung ÖV-Anbindung:
  zunächst:
  Einführung Werksbus für erste und letzte Meile durch Unternehmen
- Dann: Taktverdichtung und Anpassung Linienführung Bus durch kürzere Verstärkerfahrten als öffentliches Angebot
- Klare Zuständigkeiten im Unternehmen
- Abstellanlagen für verschiedene Fahrradtypen (Lastenrad) inkl. Ladeinfrastruktur
- Reparaturstation
- Mitarbeitendeninformation (Intranet)

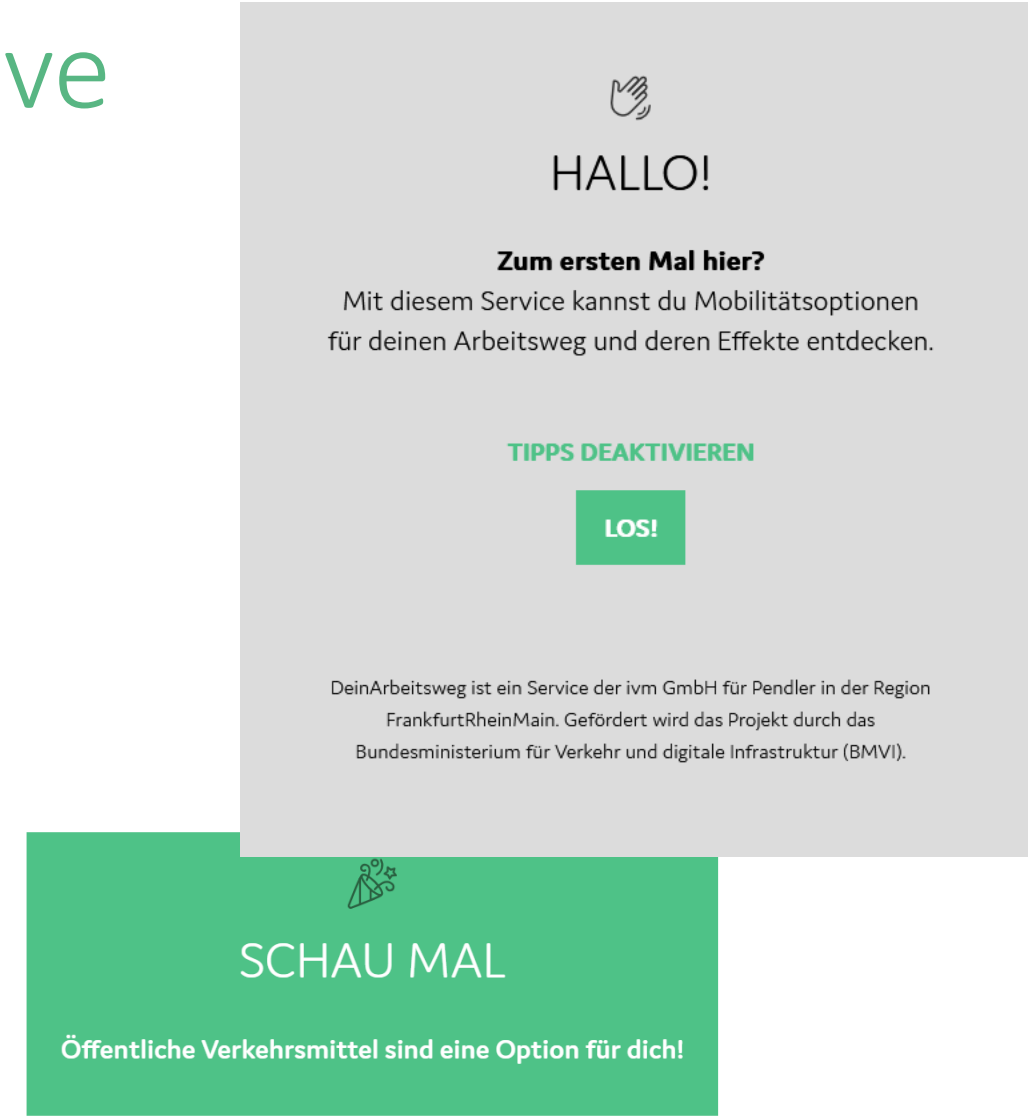

Veranstaltungen, Netzwerke und Kooperationen

- BMM-Fachkonferenz (einmal im Jahr)
- BMM-Workshop (dreimal im Jahr)
- ivm.um.neun (einmal im Monat)

unsere Kooperationspartner: IHKen, RMV, Kommunen, Kreise, lokale Nahverkehrsgesellschaften, Wirtschaftsförderungen, Landesinitiative Active2Work

Unsere Tools unterstützen vor Ort

BesserMonitor

- Erstellen einer Mobilitätsbilanz
- Einfache Erfassung mit nur 3 Klicks und Nutzung über verschiedene Medien
- Dashboard mit allen Ergebnissen und Kiosklösung

Wie sind Sie heute zur Konferenz gekommen?
Bitte nehmen Sie teil!

www.DeinArbeitsWeg.de

Integriertes Verkehrs- und Mobilitätsmanagement Region Frankfurt RheinMain

BESSER ZUR ARBEIT

BesserMonitor

Alle Ergebnisse sind direkt auf dem Dashboard einsehbar

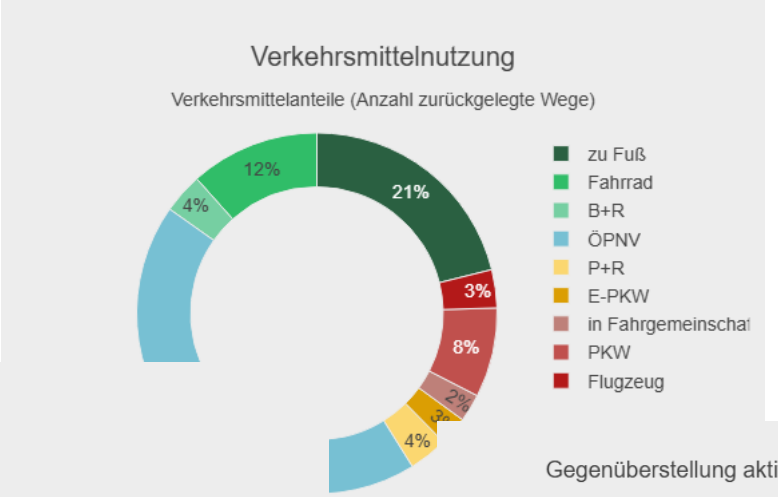

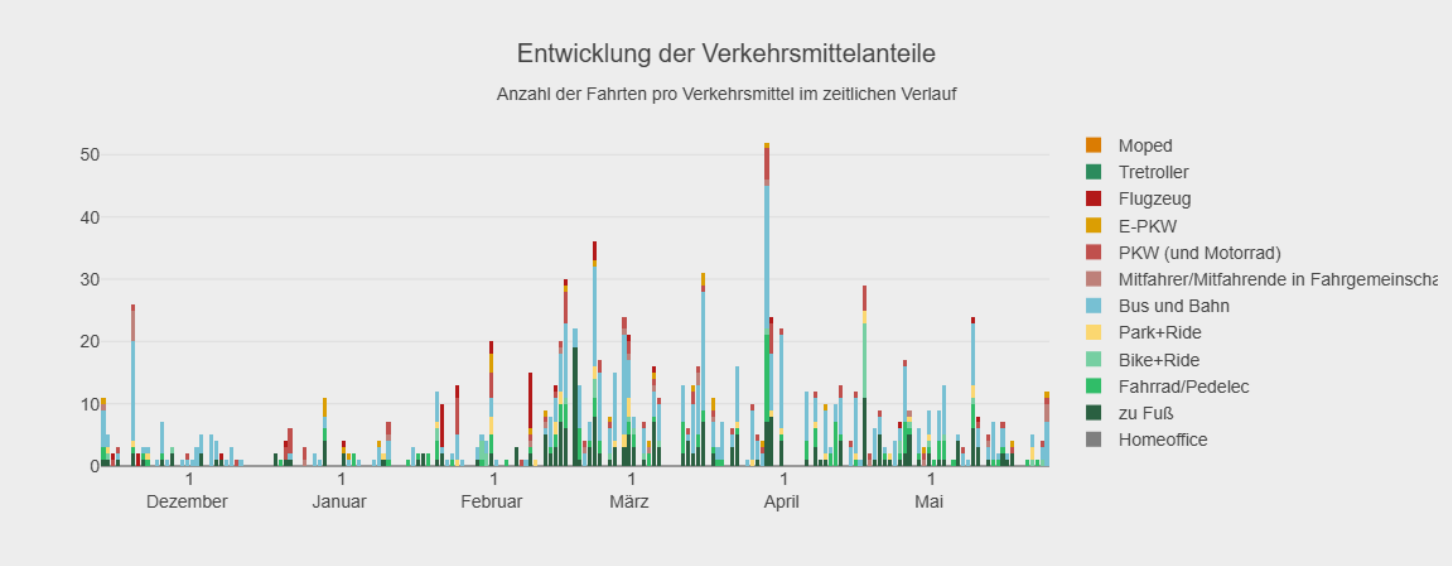

Beispiel: Historisches Museum, rund 1.100 TN)

Integriertes Verkehrs- und Mobilitätsmanagement Region Frankfurt RheinMain

BESSER ZUR ARBEIT

Teilnehmende Arbeitgeber

Am Beratungsprogramm haben seit 2011

rund 145 Arbeitgeber und Hochschulen mit

ca. 135.000 Beschäftigten und Studierenden teilgenommen.

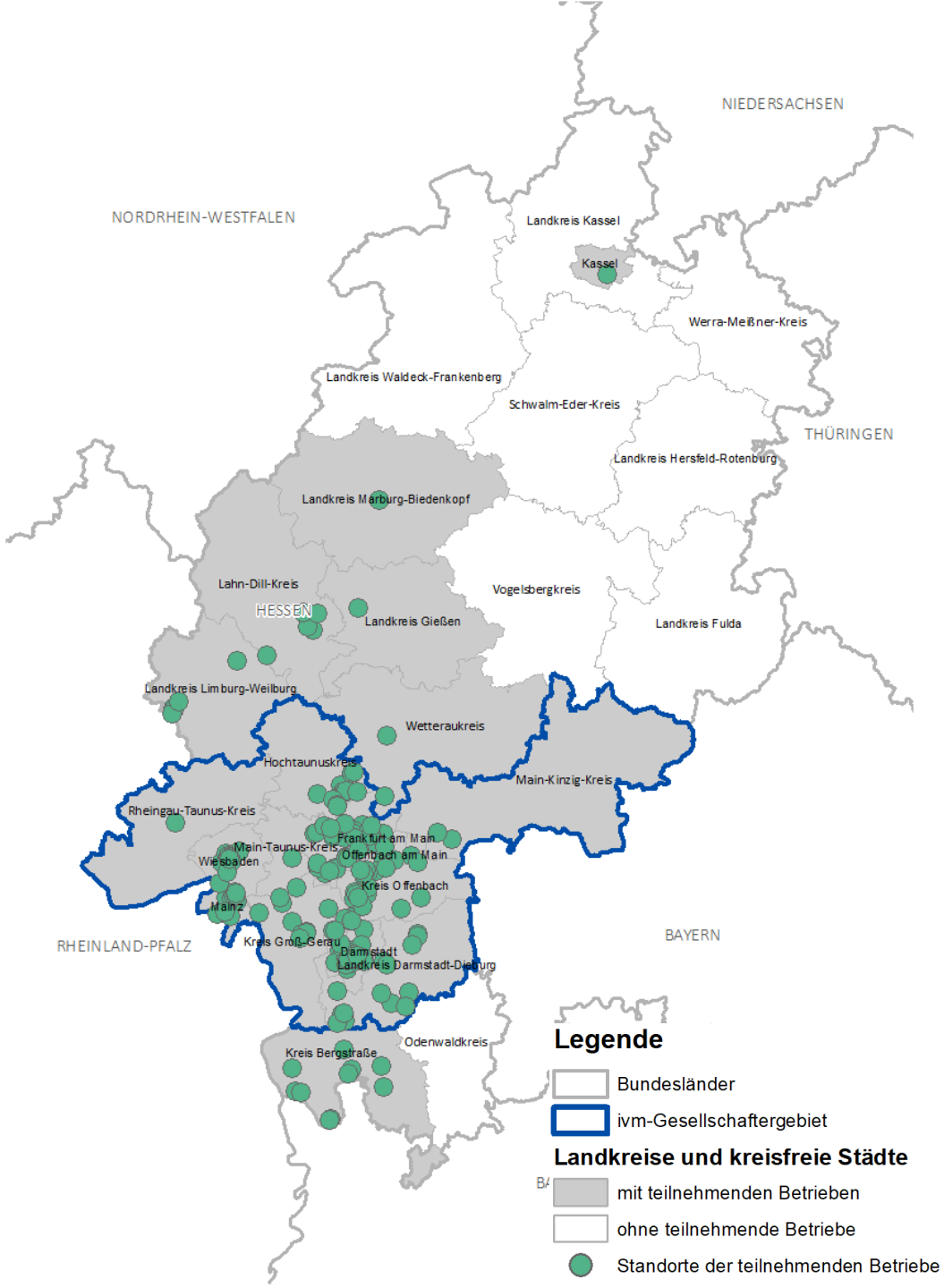

Integriertes Verkehrs- und Mobilitätsmanagement Region Frankfurt RheinMain

Kontakt

Regionale Koordinierungsstelle
Betriebliches Mobilitätsmanagement

ivm – Integriertes Verkehrs- und Mobilitätsmanagement
Region Frankfurt RheinMain
Bessie-Coleman-Str. 7
60549 Frankfurt am Main

bmm@ivm-rheinmain.de
www.BesserZurArbeit.de

Heike Mühlhans
Geschäftsführerin

Tel. 069-660759-71

Christine Breser
Leitung Mobilitätsmanagement

Tel. 069-660759-30

Integriertes Verkehrs- und Mobilitätsmanagement Region Frankfurt RheinMain

BESSER ZUR ARBEIT